

protokoll-managerHT

PROTOKOLLSOFTWARE FÜR PRÜFUNGEN NACH DGUV Vorschrift 3 (BGV A3), VDE 0100, VDE 0105 UND VDE 0701-0702

Der **protokoll-managerHT** ist die ideale Protokoll-Software für die einfache Verwaltung und professionelle Dokumentation von Prüfungen nach BGV A3, VDE 0100, VDE 0105 und VDE 0701-0702.



protokoll-managerHT:

Die geräteunabhängige Software zur Messung und Dokumentation von Elektrogeräten und Elektroinstallationen.

- Einlesen der gespeicherten Messdaten aus beliebigen HT-Messgeräten
- Schnelle und vorschriftengerechte Erstellung der Prüfprotokolle nach ZVEH
- Einheitliche Benutzeroberfläche für VDE 0701-0702, VDE 0100 und VDE 0105
- Datenbank mit unbegrenzter Kundenverwaltung,
- Filterassistent nach verschiedensten Kriterien (Standort, Kunden, Prüfling, Seriennummer, Prüfdatum, Inventarnummer, Kostenstelle etc.)
- Prüfmittel-, Reparaturdaten- und Standortverwaltung
- Automatische farbliche Kennzeichnung fälliger Prüflinge
- Normgerechter Protokollausdruck im vorgefertigten Formular

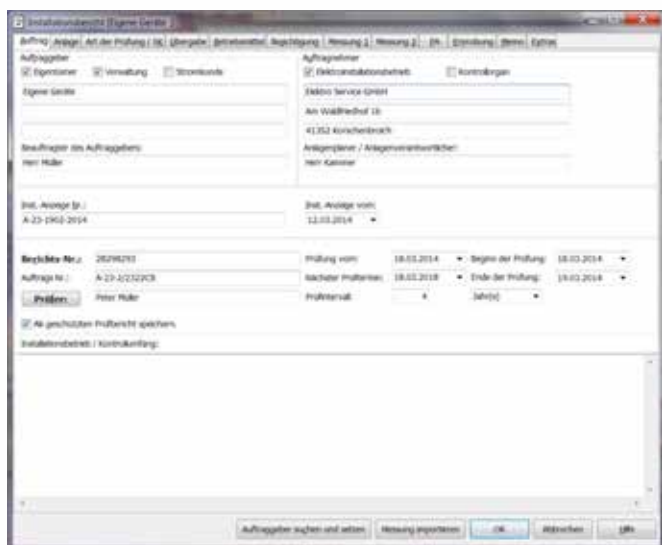

protokoll-managerHT
Art.-Nr.: 2002070

€ 390,00

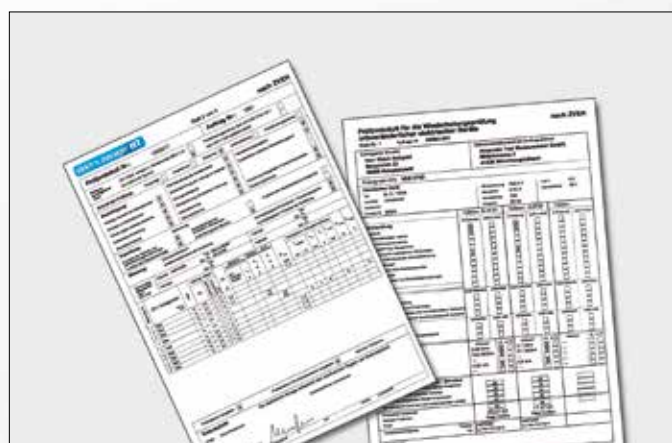
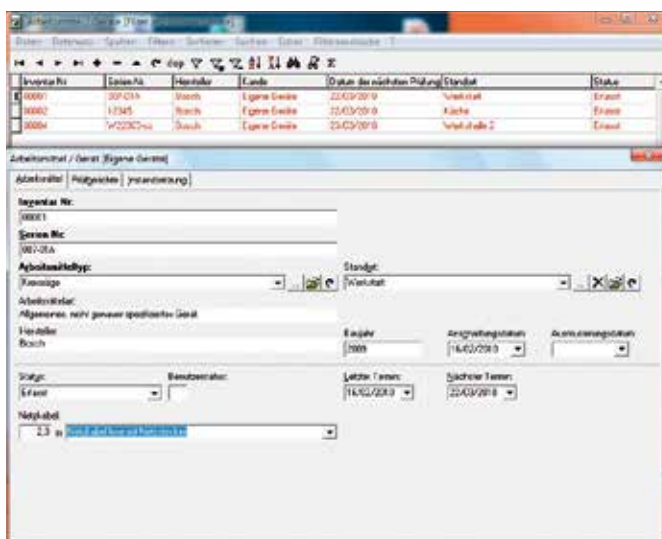

elektro-managerHT

GERÄTEUNABHÄNGIGE PRÜF- UND DOKUMENTATIONS-SOFTWARE ZUR PRÜFUNG GEMÄSS DGUV Vorschrift 3 (BGV A3), DIN VDE 0701-0702, VDE 0100-600, VDE 0105-1, IEC 50110-1, VDE0105-100, VDE 0113-1, EN 60204-1

elektro-managerHT ist herstellerunabhängig und tauscht Prüfergebnisse und andere Daten mit Geräten aller namhaften Hersteller aus. elektro-managerHT verwaltet Ihren Gerätepark. Sie erhalten Transparenz des gesamten Inventars durch Übersichten über alle verwendeten Geräte, Arbeitsmittel, Prüfberichte, den Zustand der Geräte, Wartungs- und Reparaturaufwand.

Rechtssicher:

Mit dem elektro-managerHT prüfen Sie normkonform Ihre Arbeitsmittel (Prüfprotokolle gemäß ZVEH, auch individuell anzupassen), erstellen Gefährdungsbeurteilungen für Arbeitsmittel, Arbeitsplätze und Gefahrstoffe und ermitteln und dokumentieren außerdem Prüfintervalle.

Vorteile:

Die AddIn-Technologie ermöglicht die universelle Einbindung von mittlerweile mehr als 90 Messgeräten in nur eine Software. Das erleichtert Ihre Arbeit erheblich und spart Zeit und Aufwand für Schulung und Implementierung.

Automatisierte Übergabe von Prüfberichten (als PDF Dateien) an Kunden:

Eine entsprechende Konfiguration vorausgesetzt, können Prüfberichte unmittelbar im firmeneigenen Intranet zur Verfügung gestellt werden oder auch auf einem externen Dokumentationssystem als PDF Dokumente abgelegt werden.

Zusätzliche Arbeitsmitteltypkategorien:

Besser als bisher kann der elektro-managerHT auch für nicht elektrische Arbeitsmittel eingesetzt werden. Die Arbeitsmittelkategorien sind: Leitern und Tritte, Feuerlöscherschläuche, Anschlagmittel, Fenster, Tür, Tor oder ähnliche Anlagen, Baustromverteiler, Hebebühnen, Gerüste, Flurförderzeuge, Persönliche Schutzausrüstung (PSA)

elektro-managerHT (Art.-Nr.: 2009620) • € 895,00

unbegrenzte Kundenverwaltung, Ergebnisse, Zubehörliste, Prüfberichts-export, Report-Designer, netzwerkfähig, Rechteverwaltung, Terminverwaltung, Gerätebaum, Filter- und Sortierassistent, farbliche Kennzeichnung, Barcodeunterstützung, ohne AddIns, ohne Arbeitsmittelkategorie

AddIns

Gerätetreiber für den elektro-managerHT zum Auslesen der Messgerätespeicher und Fernsteuern des Messgerätes. Die AddIn-Technologie ermöglicht die Einbindung aller wichtigen Messgeräte in nur eine Software.

AddIn Gruppe A (Arbeitsmitteltester) • € 590,00

(Art.-Nr.: 2009400)

AddIn Gruppe I (Installationstester/Anlagen) • € 590,00

(Art.-Nr.: 2009410)

AddIn Gruppe M (Medizinfunktionstester) • € 800,00

(Art.-Nr.: 2009420)

Arbeitsmittelkategorie (pro Kategorie) • € 200,00

(Art.-Nr.: 2009390)

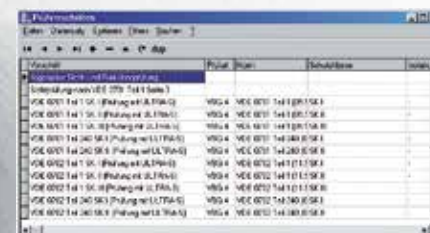
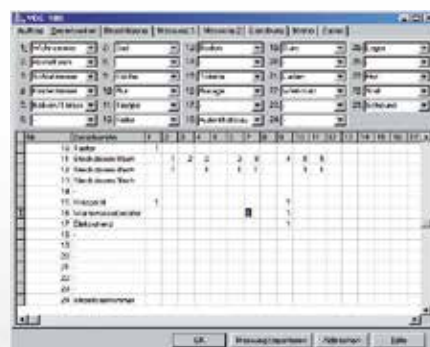

Eine Software für alle

Screenshots der elektro-managerHT Software

ALLICE

Messtechnik GmbH

make ALLICE your partner

ALLICE MESSTECHNIK GMBH

KELSTERBACHER STRASSE 15-19 60528 FRANKFURT AM MAIN

TEL.: +49(0)69-67724-583 FAX: +49(0)69-67724-582

INFO@ALLICE.DE

www.allice.de

© 2019 ALLICE MESSTECHNIK GMBH – ALLE RECHTE VORBEHALTEN.

© 2019 ALLICE MESSTECHNIK GMBH – ALL RIGHTS RESERVED

VERWENDETE WARENZEICHEN UND SCHUTZRECHTE SIND EIGENTUM DER JEWEILIGEN HERSTELLER.

LOGOS AND COMPANY NAMES LISTED ARE TRADEMARKS OR TRADE NAMES OF THEIR RESPECTIVE OWNERS.